



COMUNE DI TARANTO

STRUTTURA COMPLESSA PATRIMONIO - POLITICHE ABITATIVE

U.O. 1 - Patrimonio

Piazzale Dante 15, 16 - 74121 TARANTO

e-mail certificata: patrimoniopoliticheabitative.comunetaranto@pec.rupar.puglia.it

AVVISO PUBBLICO PER LA LOCAZIONE DI 35 LOTTI E 51 UNITÀ IMMOBILIARI NELL' "ISOLA MADRE" DI TARANTO

LOTTO N.23

Via Cava 34

| Foglio | Particella | Sub | Superficie mq | Categoria | Destinazione d'uso |
|--------|------------|-----|---------------|-----------|--------------------|
| 319 | 784 | 7 | 42,85 | C/1 | Negozi e botteghe |

Canone di locazione annuo a base d'asta € 1542,60

Garanzia di partecipazione € 385,65

Stato dei luoghi

L'immobile risulta in discrete condizioni.



PIANO TERRA

SCALA 1:100

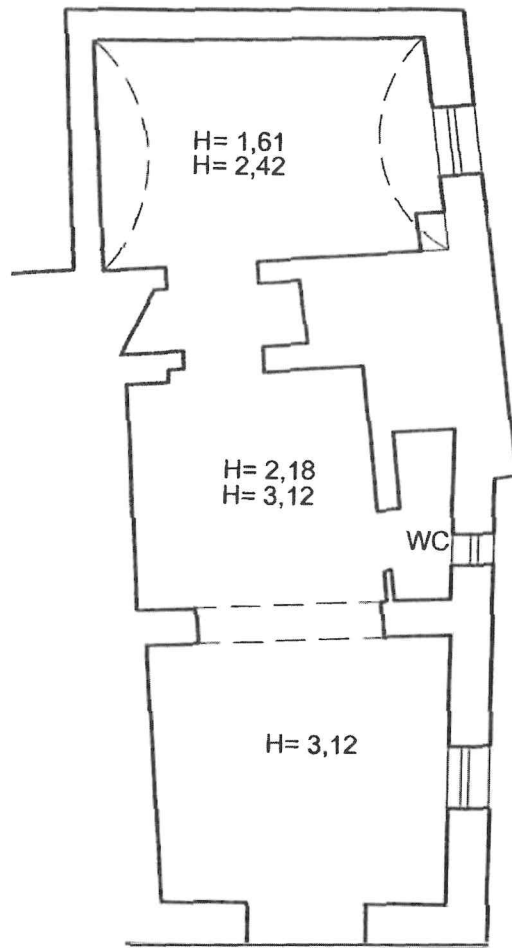

VICO CARRIERI



N.34

VIA CAVA

mq 42,85

NORD

